

## MATRIZ DE IDENTIFICAÇÃO

### DADOS DO PROPRIETÁRIO OU POSSUIDOR DO IMÓVEL

|   |                                   |                                   |            |
|---|-----------------------------------|-----------------------------------|------------|
| NOME OU RAZÃO SOCIAL:<br>TONINPAR EMPREENDIMENTOS IMOBILIÁRIOS LTDA.                                    |                                   | CPF / CNPJ:<br>05.888.545/0001-08 |            |
| RESPONSÁVEL LEGAL (QUANDO SE TRATAR DE PESSOA JURÍDICA):<br>TONINPAR EMPREENDIMENTOS IMOBILIÁRIOS LTDA. |                                   |                                   |            |
| RUA / AV.:<br>RUA ADALIVIA DE TOLEDO  |                                   |                                   | Nº:<br>333 |
| COMPLEMENTO:<br>APTO 81   |                                   | BAIRRO:<br>PAINEIRAS DO MORUMBI   |            |
| CEP:<br>05.683-000  | CIDADE / UF:<br>SAO PAULO         |                                   |            |
| E-MAIL:<br>CLOVIS@THCM.COM.BR   | TELEFONE (DDD):<br>(19) 3582-9750 | CELULAR (DDD):                    |            |

### DADOS DO EMPREENDEDOR

|   |   |                                   |           |
|---|---|-----------------------------------|-----------|
| NOME OU RAZÃO SOCIAL:<br>TERRAZUL CG LTDA.                                    |   | CPF / CNPJ:<br>27.299.383/0001-05 |           |
| RESPONSÁVEL LEGAL (QUANDO SE TRATAR DE PESSOA JURÍDICA):<br>TERRAZUL CG LTDA. |   |                                   |           |
| RUA / AV.:<br>RUA VICTOR ANNIBAL ROSIM  |   |                                   | Nº:<br>27 |
| COMPLEMENTO:<br>K   |   | BAIRRO:<br>VILA BANDEIRANTES      |           |
| CEP:<br>13670-000   | CIDADE / UF:<br>SANTA RITA DO PASSA QUATRO/SP |                                   |           |
| E-MAIL:<br>CLOVIS@THCM.COM.BR   | TELEFONE (DDD):<br>(19) 3582-9750             | CELULAR (DDD):                    |           |

### DADOS DO REQUERENTE

|   |   |                                   |           |
|---|---|-----------------------------------|-----------|
| NOME OU RAZÃO SOCIAL:<br>TERRAZUL CG LTDA.                                    |   | CPF / CNPJ:<br>27.299.383/0001-05 |           |
| RESPONSÁVEL LEGAL (QUANDO SE TRATAR DE PESSOA JURÍDICA):<br>TERRAZUL CG LTDA. |   |                                   |           |
| RUA / AV.:<br>RUA VICTOR ANNIBAL ROSIM  |   |                                   | Nº:<br>27 |
| COMPLEMENTO:<br>K   |   | BAIRRO:<br>VILA BANDEIRANTES      |           |
| CEP:<br>13670-000   | CIDADE / UF:<br>SANTA RITA DO PASSA QUATRO/SP |                                   |           |
| E-MAIL:<br>CLOVIS@THCM.COM.BR   | TELEFONE (DDD):<br>(19) 3582-9750             | CELULAR (DDD):                    |           |

**DADOS DO RESPONSÁVEL TÉCNICO**

NOME OU RAZÃO SOCIAL:

Global Ambiente Consultoria Ambiental Ltda.

CPF / CNPJ:

13.264.823/0001-76

RESPONSÁVEL LEGAL (QUANDO SE TRATAR DE PESSOA JURÍDICA):

Global Ambiente Consultoria Ambiental Ltda.

RUA / AV.:

Avenida Engº Carlos Stevenson

Nº:

379

COMPLEMENTO:

BAIRRO:

Nova Campinas

CEP:

13091-132

CIDADE / UF:

CAMPINAS/SP

E-MAIL:

plinio.escher@globalambiente.com.br

TELEFONE (DDD):

(19) 3201-5111

CELULAR (DDD):

**EQUIPE MULTIDISCIPLINAR**

NOME:

Plinio Escher Jr.

CPF:

TÍTULO DE FORMAÇÃO PROFISSIONAL:

Engenheiro Civil

Nº INSCRIÇÃO DO CONSELHO DE CLASSE:

CREA/SP 0600650580

Nº:

E-MAIL:

plinio.escher@globalambiente.com.br

TELEFONE (DDD):

(19) 3201-5111

CELULAR (DDD):

NOME:

Caio Salle Pereira

CPF:

TÍTULO DE FORMAÇÃO PROFISSIONAL:

Engenheiro Ambiental

Nº INSCRIÇÃO DO CONSELHO DE CLASSE:

CREA/SP 5069047550

Nº:

E-MAIL:

TELEFONE (DDD):

CELULAR (DDD):

NOME:

CPF:

TÍTULO DE FORMAÇÃO PROFISSIONAL:

Nº INSCRIÇÃO DO CONSELHO DE CLASSE:

Nº:

E-MAIL:

TELEFONE (DDD):

CELULAR (DDD):

NOME:

CPF:

TÍTULO DE FORMAÇÃO PROFISSIONAL:

Nº INSCRIÇÃO DO CONSELHO DE CLASSE:

Nº:

E-MAIL:

TELEFONE (DDD):

CELULAR (DDD):

### DADOS DO IMÓVEL E CARACTERIZAÇÃO DO EMPREENDIMENTO

|   |         |   |                                   |
|---|---------|---|-----------------------------------|
| RUA / AV.:<br>ESTRADA MUNICIPAL CAMPINAS-CAMPO GRANDE |         |   | Nº:                               |
| LOTE / GLEBA:<br>GLEBA 29                             | QUADRA: | QUARTEIRÃO:<br>QT 30.019                          | LOTEAMENTO:<br>JARDIM TERRAZUL CG |
| CÓDIGO CARTOGRÁFICO:                                  |         | MACROZONA:  | ZONEAMENTO / SOBREZONEAMENTO:     |
| ÁREA:<br>394.561,19 m <sup>2</sup>                    |         | Nº DA MATRÍCULA:<br>206.497 do 3º ORI DE CAMPINAS |                                   |

**MAPA DE LOCALIZAÇÃO** (ESCALA E RESOLUÇÃO QUE PERMITE SEU ENTENDIMENTO, DEVENDO ANOTAR MINIMAMENTE A LOCALIZAÇÃO DO IMÓVEL, VIAS PRINCIPAIS DE ACESSO E PONTOS DE REFERÊNCIA NO ENTORNO):



**DESCRIÇÃO DO EMPREENDIMENTO E/OU ATIVIDADE:**

O projeto conta com 882 lotes distribuídos em 21 quadras, sendo que destes, 19 lotes serão comerciais. Os lotes ocuparão área de 134.720,00 m<sup>2</sup> em uma gleba de 394.561,19 m<sup>2</sup>, conforme matrícula nº 206.497 do 3º ORI de Campinas. O loteamento contará também com uma Área Verde de 94.829,45 m<sup>2</sup> e áreas para sistema de lazer de 31.872,40 m<sup>2</sup>.

**DELIMITAÇÃO E CARACTERIZAÇÃO DA VIZINHANÇA**

**DELIMITAÇÃO DA VIZINHANÇA**

MAPA DAS ÁREAS DE VIZINHANÇA (ESCALA E RESOLUÇÃO ADEQUADA QUE PERMITA SEU ENTENDIMENTO):

|   |                             |   |                             |   |                            |
|---|-----------------------------|---|-----------------------------|---|----------------------------|
|  | ÁREA DO EMPREENDIMENTO E/OU |  | ÁREA DE VIZINHANÇA IMEDIATA |  | ÁREA DE VIZINHANÇA MEDIATA |
|---|-----------------------------|---|-----------------------------|---|----------------------------|

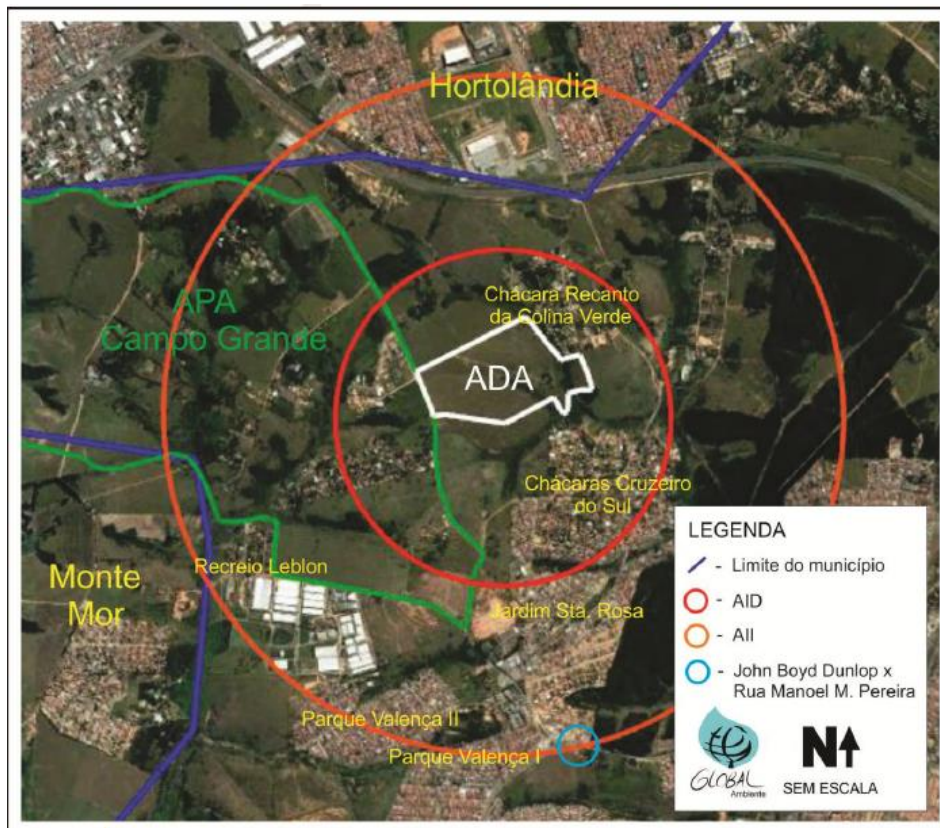

JUSTIFICATIVA / METODOLOGIA DA DELIMITAÇÃO DA ÁREA DE VIZINHANÇA MEDIATA:



JUSTIFICATIVA / METODOLOGIA DA DELIMITAÇÃO DA ÁREA DE VIZINHANÇA IMEDIATA:

| CARACTERIZAÇÃO DA VIZINHANÇA    |   |  |
|---------------------------------|---|--|
| ÁREA DE VIZINHANÇA MEDIATA      |   |  |
| TIPO DE USO EXISTENTE           | RESIDENCIAL                                       | [                    ] UNIDADES                  |
|                                 | NÃO RESIDENCIAL                                   | [                    ] UNIDADES                  |
|                                 | MISTO   | [                    ] UNIDADES                  |
| EQUIPAMENTO PÚBLICO COMUNITÁRIO | ESPORTE / LAZER                                   | NÃO                          SIM<br>ESPECIFICAR: |
|                                 | CULTURA   | NÃO                          SIM<br>ESPECIFICAR: |
|                                 | SEGURANÇA PÚBLICA                                 | NÃO                          SIM<br>ESPECIFICAR: |
|                                 | SAÚDE   | NÃO                          SIM<br>ESPECIFICAR: |
|                                 | EDUCAÇÃO  | NÃO                          SIM<br>ESPECIFICAR: |
|                                 | INFRAESTRUTURA URBANA E SERVIÇO PÚBLICO EXISTENTE | ÁGUA POTÁVEL                                     |
|                                 | ESGOTO  | NÃO                          SIM                 |
|                                 | ENERGIA ELÉTRICA                                  | NÃO                          SIM                 |
|                                 | ILUMINAÇÃO PÚBLICA                                | NÃO                          SIM                 |
|                                 | DRENAGEM  | NÃO                          SIM                 |
|                                 | PAVIMENTAÇÃO                                      | NÃO                          SIM                 |
|                                 | GUIA E SARJETA                                    | NÃO                          SIM                 |
|                                 | PASSEIO PÚBLICO                                   | NÃO                          SIM                 |
|                                 | COLETA DE LIXO                                    | NÃO                          SIM                 |
|                                 | GÁS   | NÃO                          SIM                 |
|                                 | TELECOMUNICAÇÃO                                   | NÃO                          SIM                 |
|                                 | TRANSPORTE PÚBLICO                                | NÃO                          SIM                 |

RELATÓRIO FOTOGRÁFICO (TAMANHO E RESOLUÇÃO ADEQUADA QUE PERMITA SEU ENTENDIMENTO):

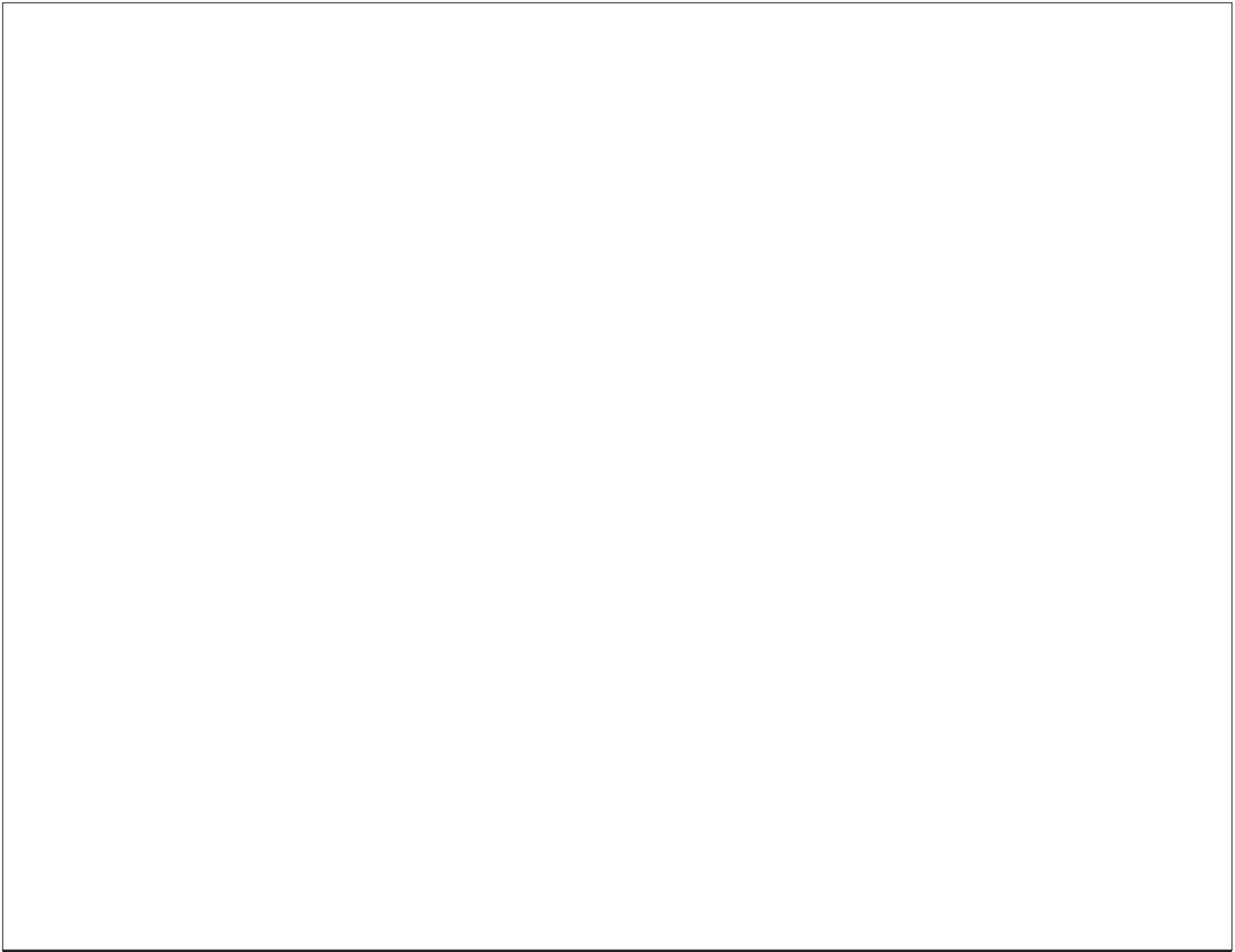



| ÁREA DE VIZINHANÇA IMEDIATA                       |                    |                                |                             |
|---|--------------------|--------------------------------|-----------------------------|
| TIPO DE USO EXISTENTE                             | RESIDENCIAL        | [                              | UNIDADES                    |
|   | NÃO RESIDENCIAL    | [                              | UNIDADES                    |
|   | MISTO              | [                              | UNIDADES                    |
| EQUIPAMENTO PÚBLICO COMUNITÁRIO                   | ESPORTE / LAZER    |                                | NÃO     SIM                 |
|   |                    | ESPECIFICAR:                   |                             |
|   | CULTURA            |                                | NÃO     SIM                 |
|   |                    | ESPECIFICAR:                   |                             |
|   | SEGURANÇA PÚBLICA  |                                | NÃO     SIM                 |
|   |                    | ESPECIFICAR:                   |                             |
| SAÚDE   |                    | NÃO     SIM                    |                             |
|   | ESPECIFICAR:       |                                |                             |
| EDUCAÇÃO  |                    | NÃO     SIM                    |                             |
|   | ESPECIFICAR:       |                                |                             |
| INFRAESTRUTURA URBANA E SERVIÇO PÚBLICO EXISTENTE | ÁGUA POTÁVEL       |                                | NÃO     SIM                 |
|   | ESGOTO             |                                | NÃO     SIM                 |
|   | ENERGIA ELÉTRICA   |                                | NÃO     SIM                 |
|   | ILUMINAÇÃO PÚBLICA |                                | NÃO     SIM                 |
|   | DRENAGEM           |                                | NÃO     SIM                 |
|   | PAVIMENTAÇÃO       |                                | NÃO     SIM                 |
|   | GUIA E SARJETA     |                                | NÃO     SIM                 |
|   | PASSEIO PÚBLICO    |                                | NÃO     SIM                 |
|   | COLETA DE LIXO     |                                | NÃO     SIM                 |
|   | GÁS                |                                | NÃO     SIM                 |
|   | TELECOMUNICAÇÃO    |                                | NÃO     SIM                 |
|   | TRANSPORTE PÚBLICO |                                | NÃO     SIM                 |
| SISTEMA VIÁRIO                                    | 1                  | NOME DA VIA:                   |                             |
|   |                    | CLASSIFICAÇÃO DA VIA:          |                             |
|   |                    | LARGURA DA PISTA DE ROLAMENTO: | LARGURA DO PASSEIO PÚBLICO: |
|   | 2                  | NOME DA VIA:                   |                             |
|   |                    | CLASSIFICAÇÃO DA VIA:          |                             |
|   |                    | LARGURA DA PISTA DE ROLAMENTO: | LARGURA DO PASSEIO PÚBLICO: |
|   | 3                  | NOME DA VIA:                   |                             |
|   |                    | CLASSIFICAÇÃO DA VIA:          |                             |
|   |                    | LARGURA DA PISTA DE ROLAMENTO: | LARGURA DO PASSEIO PÚBLICO: |
|   | 4                  | NOME DA VIA:                   |                             |
|   |                    | CLASSIFICAÇÃO DA VIA:          |                             |
|   |                    | LARGURA DA PISTA DE ROLAMENTO: | LARGURA DO PASSEIO PÚBLICO: |

RELATÓRIO FOTOGRÁFICO (TAMANHO E RESOLUÇÃO ADEQUADA QUE PERMITA SEU ENTENDIMENTO):

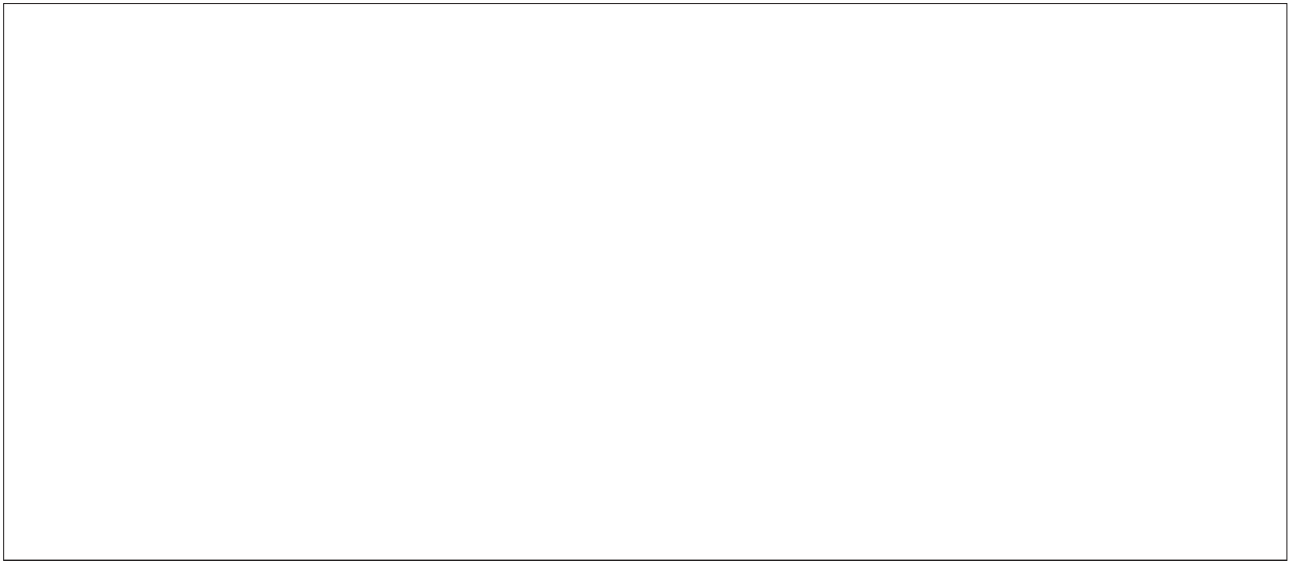

CONCLUSÃO

O Responsável Técnico declara para os devidos fins de direito, inclusive na esfera penal, que o levantamento apresentado reflete fielmente a situação existente das áreas de vizinhança imediata e mediata, bem como assume qualquer responsabilidade pelas informações prestadas.

Campinas, \_\_\_\_\_ de \_\_\_\_\_ de \_\_\_\_\_.

\_\_\_\_\_  
ASSINATURA DO REQUERENTE